

AIDE FAMILIAL(E)

NIVEAU : Enseignement secondaire supérieur

TITRE DELIVRE : Certificat de qualification d'aide familial

VOLUME HORAIRE : 1470 périodes dont 580 h de stage

DURÉE : 15 mois

DATES : **Rentrée Gr. A & B : 03/09/2018 à 13 heures**
Rentrée Gr. C & D : 01/10/2018 à 13 heures

PERIODICITE/ ORGANISATION :

Les cours se donnent du lundi au vendredi de 8h45 à 16h30. **Les stages sont susceptibles de se dérouler durant les congés scolaires.** Voir organigramme et organisation de la formation pages suivantes.

PREREQUIS : test d'admission écrit

DROIT D'INSCRIPTION :

Le montant du DI peut être soumis à révision par les autorités compétentes.

31,52€ pour l'UE1 – Gratuité pour les exonérables
164,92€ pour la première année

PARTICULARITES :

Durant la 1^{ère} année, les cours sont communs aux deux orientations (Aide familial – Aide-soignant).

330 heures de stage en première année. Les stages se déroulent principalement sur le territoire de la Province de Namur, les lieux de stage sont fixés par l'IPFS. Les étudiants devront être vaccinés contre l'hépatite B. **Prévoir 50 € pour l'achat de 2 tenues via l'école.**

DEBOUCHES :

Services d'aide aux familles et aux personnes âgées ; Centres de coordination de soins et services à domicile ; Service intégré de soins à domicile ; Service d'aides familiales.

ORGANISATION AFAS 2018-2019

2018 - 2019	2019 - 2020
<p>AFAS Groupes A & B : Du 3/09/2018 à fin mai —→ Tronc Commun</p>	
<p>AFAS Groupes C & D Du 1/10/2018 à fin mai —→ Tronc Commun</p>	
<p>330 heures de stage en première année. Les stages se déroulent principalement sur le territoire de la Province de Namur, ils sont fixés par l'IPFS.</p> <div style="display: flex; align-items: center;">  <div style="border: 2px solid green; padding: 5px; display: inline-block;"> <p>Possibilité de réaliser des stages pendant les vacances scolaires</p> </div> </div>	
<p>Aide familial De juin 2019 à mi-octobre 2019 Stages —→ Du 1/07 au 15/07/2019 et du 16/08 au 31/08/2019</p>	
	<p>Aide-soignant De mi-octobre 2019 au 30/06/2020</p> <div style="border: 2px solid green; padding: 10px; margin-top: 10px;"> <p style="text-align: center;">Passage de l'Épreuve intégrée fin septembre - début octobre 2020</p> </div>

Organigramme Aide familial(e)

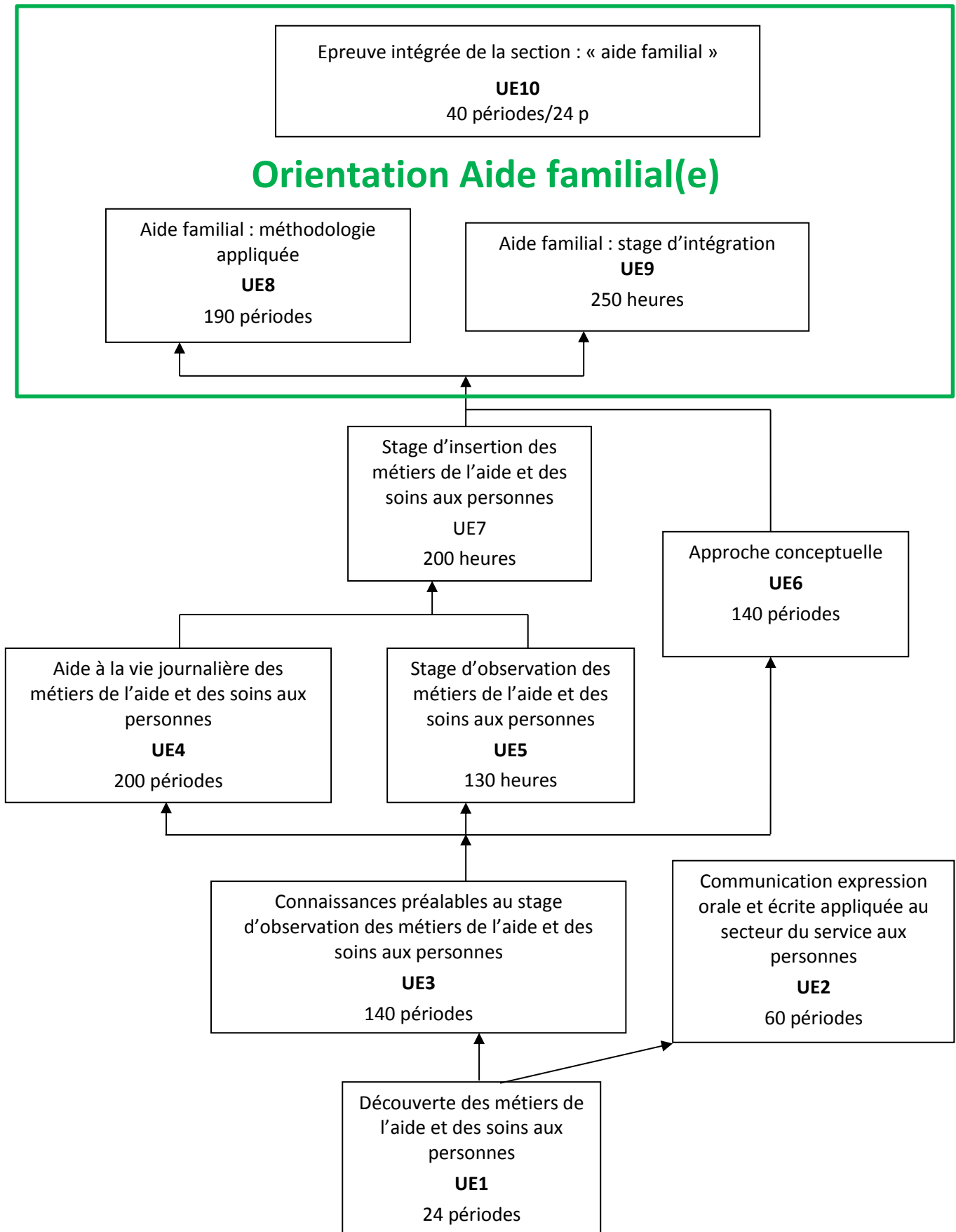

AIDE FAMILIAL(E) & AIDE-SOIGNANT(E)

Test d'admission - 2018/2019

1. **Test écrit le 28/08/2018 à 9h00**

Au départ d'un document écrit traitant au sens large de l'aide aux personnes :

- Dégager les idées principales du texte ;
- Répondre à des questions en faisant appel exclusivement au texte remis ;
- Poser une réflexion critique sur ce texte ;
- Utiliser les règles élémentaires de syntaxe de la langue française.

2. Affichage des résultats le **30/08/2018 à 12h.**

Aucun résultat n'est communiqué par téléphone ou par mail